

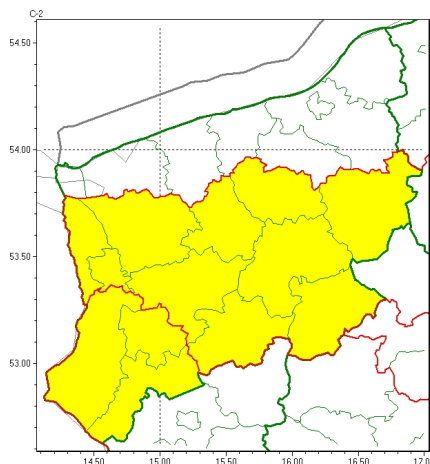

Zasięg ostrzeżeń w województwie

Opady marznące
2023-03-09 22:30



WOJEWÓDZTWO ZACHODNIOPOMORSKIE
OSTRZEŻENIA METEOROLOGICZNE ZBIORCZO NR 46
WYKAZ OBOWIĄZUJĄCYCH CYCHOSTRZEŻEŃ
o godz. 22:30 dnia 09.03.2023

Zjawisko/Stopień zagrożenia	Opady marznące/1
Obszar (w nawiasie numer ostrzeżenia dla powiatu)	powiaty: choszczeński(12), drawski(13), goleniowski(10), łobeski(11), policki(9), stargardzki(11), Szczecin(10), szczeciński(14), widwiński(11), wałecki(13)
Ważność	od godz. 03:00 dnia 10.03.2023 do godz. 10:00 dnia 10.03.2023
Prawdopodobieństwo	80%
Przebieg	Prognozowane są słabe opady marznącego deszczu lub mroźki powodujące gołota.
SMS	IMGW-PIB OSTRZEŻENIA: MARZĄCE OPADY/1 zachodniopomorskie (10 powiatów) od 03:00/10.03 do 10:00/10.03.2023 marznące opady, drogi liskie. Dotyczy powiatów: choszczeński, drawski, goleniowski, łobeski, policki, stargardzki, Szczecin, szczeciński, widwiński i wałecki.
RSO	Woj. zachodniopomorskie (10 powiatów), IMGW-PIB wydał ostrzeżenie pierwszego stopnia o opadach marzących
Uwagi	Brak.
Zjawisko/Stopień zagrożenia	Opady marznące/1
Obszar (w nawiasie numer ostrzeżenia dla powiatu)	powiaty: gryfiński(10), myliborski(11), pyrzycki(11)
Ważność	od godz. 00:00 dnia 10.03.2023 do godz. 05:00 dnia 10.03.2023
Prawdopodobieństwo	75%
Przebieg	Prognozowane są słabe opady marznącego deszczu lub mroźki powodujące gołota.



SMS	IMGW-PIB OSTRZEGA: MARZN CEOPADY/1 zachodniopomorskie (3 powiaty) od 00:00/10.03 do 05:00/10.03.2023 marzn ce opady, drogi liskie. Dotyczy powiatów: gryfi ski, my liborski i pyrzycki.
RSO	Woj. zachodniopomorskie (3 powiaty), IMGW-PIB wydał ostrze enie pierwszego stopnia o opadach marzn cych
Uwagi	Brak.

Opracowanie niniejsze i jego format, jako przedmiot prawa autorskiego podlega ochronie prawnej, zgodnie z przepisami ustawy z dnia 4 lutego 1994r o prawie autorskim i prawach pokrewnych (dz. U. z 2006 r. Nr 90, poz. 631 z pó n. zm.).

Wszelkie dalsze udost pnianie, rozpowszechnianie (przedruk, kopiowanie, wiadomo sms) jest dozwolone wył cznie w formie dosłownej z bezwzgl dnym wskazaniem ró dła informacji tj. IMGW-PIB.