



Instytut Meteorologii i Gospodarki Wodnej - Państwowy Instytut Badawczy

Biuro Meteorologicznych Prognoz Morskich w Gdyni

81-342 Gdynia ul. Waszyngtona 42

tel: 58-6288150, osłona morska 58-6288154, fax: 058-6203422

email: meteo.gdynia@imgw.pl

www: www.imgw.pl

Ostrzeżenie meteorologiczne Nr 27

| | |
|--|--|
| Nazwa biura | IMGW-PIB Biuro Meteorologicznych Prognoz Morskich w Gdyni |
| Zjawisko/stopień zagrożenia | Oblodzenie/ 1 |
| Obszar | województwo zachodniopomorskie powiat białogardzki |
| Ważność | od godz. 22:00 dnia 03.04.2022 do godz. 06:00 dnia 04.04.2022 |
| Przebieg | Prognozuje się zamarzanie mokrej nawierzchni dróg i chodników po opadach deszczu, deszczu ze śniegiem, lokalnie mokrego śniegu, powodując ich oblodzenie. Temperatura minimalna -1°C, -2°C, temperatura minimalna przy gruncie około -3°C. |
| Prawdopodobieństwo wystąpienia zjawiska(%) | 80% |
| Uwagi | Brak. |
| Dyrektor synoptyk IMGW-PIB | Michał Szewczyk |
| Godzina i data wydania | godz. 11:41 dnia 03.04.2022 |
| SMS | IMGW-PIB OSTRZEŻENIE: OBLODZENIE/1 zachodniopomorskie/białogardzki od 22:00/03.04 do 06:00/04.04.2022 temp. min. od -1 st. do -2 st., przy gruncie do -3 st., lisko. |
| <p>Opracowanie niniejsze i jego format, jako przedmiot prawa autorskiego podlega ochronie prawnej, zgodnie z przepisami ustawy z dnia 4 lutego 1994r o prawie autorskim i prawach pokrewnych (dz. U. z 2006 r. Nr 90, poz. 631 z późn. zm.). Wszelkie dalsze udostępnianie, rozpowszechnianie (przedruk, kopiowanie, wiadomości sms) jest dozwolone wyłącznie w formie dosłownej z bezwzględnym wskazaniem źródła informacji tj. IMGW-PIB.</p> | |



Instytut Meteorologii i Gospodarki Wodnej - Państwowy Instytut Badawczy

Biuro Meteorologicznych Prognoz Morskich w Gdyni

81-342 Gdynia ul. Waszyngtona 42

tel: 58-6288150, osłona morska 58-6288154, fax: 058-6203422

email: meteo.gdynia@imgw.pl

www: www.imgw.pl

Ostrzeżenie meteorologiczne Nr 27

| | |
|---|--|
| Nazwa biura | IMGW-PIB Biuro Meteorologicznych Prognoz Morskich w Gdyni |
| Zjawisko/stopień zagrożenia | Oblodzenie/ 1 |
| Obszar | województwo zachodniopomorskie powiat białogardzki |
| Ważność | od godz. 22:00 dnia 03.04.2022 do godz. 06:00 dnia 04.04.2022 |
| Przebieg | Prognozuje się zamarzanie mokrej nawierzchni dróg i chodników po opadach deszczu, deszczu ze śniegiem, lokalnie mokrego śniegu, powodując ich oblodzenie. Temperatura minimalna -1°C, -2°C, temperatura minimalna przy gruncie około -3°C. |
| Prawdopodobieństwo wystąpienia zjawiska(%) | 80% |
| Uwagi | Brak. |
| Dyrektor synoptyk IMGW-PIB | Michał Szewczyk |
| Godzina i data wydania | godz. 11:41 dnia 03.04.2022 |
| SMS | IMGW-PIB OSTRZEŻENIE: OBLODZENIE/1 zachodniopomorskie/białogardzki od 22:00/03.04 do 06:00/04.04.2022 temp. min. od -1 st. do -2 st., przy gruncie do -3 st., lisko. |

Opracowanie niniejsze i jego format, jako przedmiot prawa autorskiego podlega ochronie prawnej, zgodnie z przepisami ustawy z dnia 4 lutego 1994r o prawie autorskim i prawach pokrewnych (dz. U. z 2006 r. Nr 90, poz. 631 z późn. zm.).

Wszelkie dalsze udostępnianie, rozpowszechnianie (przedruk, kopiowanie, wiadomości sms) jest dozwolone wyłącznie w formie dosłownej z bezwzględnym wskazaniem źródła informacji tj. IMGW-PIB.



Instytut Meteorologii i Gospodarki Wodnej - Państwowy Instytut Badawczy

Biuro Meteorologicznych Prognoz Morskich w Gdyni

81-342 Gdynia ul. Waszyngtona 42

tel: 58-6288150, osłona morska 58-6288154, fax: 058-6203422

email: meteo.gdynia@imgw.pl

www: www.imgw.pl

Ostrzeżenie meteorologiczne Nr 28

| | |
|---|--|
| Nazwa biura | IMGW-PIB Biuro Meteorologicznych Prognoz Morskich w Gdyni |
| Zjawisko/stopień zagrożenia | Silny wiatr/ 1 |
| Obszar | województwo zachodniopomorskie powiat białogardzki |
| Ważność | od godz. 13:00 dnia 04.04.2022 do godz. 22:00 dnia 04.04.2022 |
| Przebieg | Prognozuje się wystąpienie wiatru o średniej prędkości od 35 km/h do 45 km/h, w porywach do 90 km/h, z południowego zachodu. |
| Prawdopodobieństwo wystąpienia zjawiska(%) | 80% |
| Uwagi | Brak. |
| Dyżurny synoptyk IMGW-PIB | Michał Szewczyk |
| Godzina i data wydania | godz. 22:41 dnia 03.04.2022 |
| SMS | IMGW-PIB OSTRZEŻENIE: WIATR/1 zachodniopomorskie/białogardzki od 13:00/04.04 do 22:00/04.04.2022 prędkość do 45 km/h, porywy do 90 km/h, SW. |

Opracowanie niniejsze i jego format, jako przedmiot prawa autorskiego podlega ochronie prawnej, zgodnie z przepisami ustawy z dnia 4 lutego 1994r o prawie autorskim i prawach pokrewnych (dz. U. z 2006 r. Nr 90, poz. 631 z późn. zm.).

Wszelkie dalsze udostępnianie, rozpowszechnianie (przedruk, kopiowanie, wiadomości sms) jest dozwolone wyłącznie w formie dosłownej z bezwzględnym wskazaniem źródła informacji tj. IMGW-PIB.



Zasięg ostrzeżeń w województwie

Oblodzenie
2022-04-03 22:41

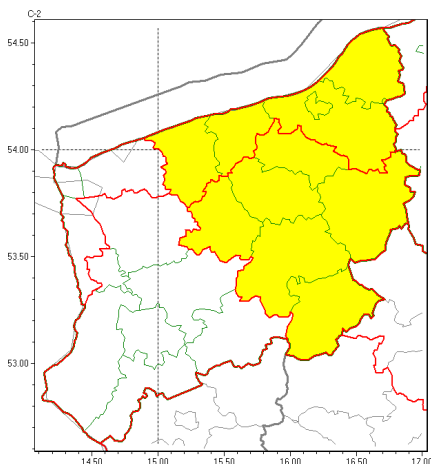

Silny wiatr
2022-04-03 22:41

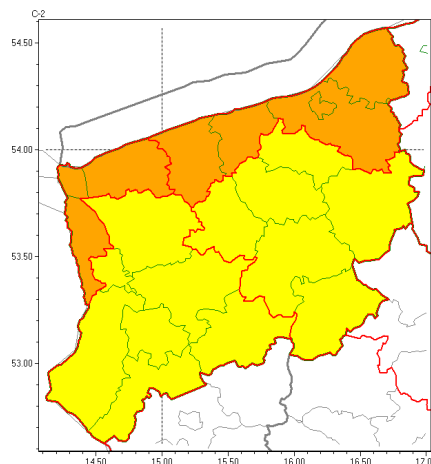

WOJEWÓDZTWO ZACHODNIOPOMORSKIE
OSTRZEŻENIA METEOROLOGICZNE ZBIORCZO NR 41
WYKAZ OBOWIĄZUJĄCYCH OSTRZEŻEŃ
o godz. 22:41 dnia 03.04.2022

| | |
|--|---|
| Zjawisko/Stopień zagrożenia | Silny wiatr/2 |
| Obszar (w nawiasie numer ostrzeżenia dla powiatu) | powiaty: gryficki(31), kamieński(30), kołobrzeski(32), Koszalin(33), koszaliński(34), policki(23), sławieński(34), winoujście(30) |
| Ważność | od godz. 11:00 dnia 04.04.2022 do godz. 24:00 dnia 04.04.2022 |
| Prawdopodobieństwo | 80% |
| Przebieg | Prognozuje się wystąpienie wiatru o średniej prędkości od 40 km/h do 55 km/h, w porywach do 100 km/h, z południowego zachodu i zachodu. |
| SMS | IMGW-PIB OSTRZEGA: WIATR/2 zachodniopomorskie (8 powiatów) od 11:00/04.04 do 24:00/04.04.2022 prędkość do 55 km/h, porywy do 100 km/h, SW i W. Dotyczy powiatów: gryficki, kamieński, kołobrzeski, Koszalin, koszaliński, policki, sławieński i winoujście. |
| RSO | Woj. zachodniopomorskie (8 powiatów), IMGW-PIB wydał ostrzeżenie drugiego stopnia o silnym wietrze |
| Uwagi | Brak. |
| Zjawisko/Stopień zagrożenia | Oblodzenie/1 |
| Obszar (w nawiasie numer ostrzeżenia dla powiatu) | powiaty: białogardzki(27), drawski(22), gryficki(30), kołobrzeski(31), Koszalin(32), koszaliński(33), łobeski(22), sławieński(33), szczecinecki(24), widwiński(23), wałecki(22) |
| Ważność | od godz. 22:00 dnia 03.04.2022 do godz. 06:00 dnia 04.04.2022 |
| Prawdopodobieństwo | 80% |



| | |
|--|--|
| Przebieg | Prognozuje się zamarzanie mokrej nawierzchni dróg i chodników po opadach deszczu, deszczu ze śniegiem, lokalnie mokrego śniegu, powodując ich oblodzenie. Temperatura minimalna -1°C , -2°C , temperatura minimalna przy gruncie około -3°C . |
| SMS | IMGW-PIB OSTRZEGA: OBLODZENIE/1 zachodniopomorskie (11 powiatów) od 22:00/03.04 do 06:00/04.04.2022 temp. min. od -1 st. do -2 st., przy gruncie do -3 st., śniegi. Dotyczy powiatów: białogardzki, drawski, gryficki, kołobrzeski, Koszalin, koszaliński, łobeski, sławieński, szczecinecki, widwiński i wałecki. |
| RSO | Woj. zachodniopomorskie (11 powiatów), IMGW-PIB wydał ostrzeżenie pierwszego stopnia o oblodzeniu |
| Uwagi | Brak. |
| Zjawisko/Stopień zagrożenia | Silny wiatr/1 |
| Obszar (w nawiasie numer ostrzeżenia dla powiatu) | powiaty: białogardzki(28), choszczeński(22), drawski(23), goleniowski(23), gryficki(21), łobeski(23), mieliborski(22), pyrzycki(22), stargardzki(22), Szczecin(22), szczecinecki(25), widwiński(24), wałecki(23) |
| Ważność | od godz. 13:00 dnia 04.04.2022 do godz. 22:00 dnia 04.04.2022 |
| Prawdopodobieństwo | 80% |
| Przebieg | Prognozuje się wystąpienie wiatru o średniej prędkości od 35 km/h do 45 km/h, w porywach do 90 km/h, z południowego zachodu. |
| SMS | IMGW-PIB OSTRZEGA: WIATR/1 zachodniopomorskie (13 powiatów) od 13:00/04.04 do 22:00/04.04.2022 prędkość do 45 km/h, porywy do 90 km/h, SW. Dotyczy powiatów: białogardzki, choszczeński, drawski, goleniowski, gryficki, łobeski, mieliborski, pyrzycki, stargardzki, Szczecin, szczecinecki, widwiński i wałecki. |
| RSO | Woj. zachodniopomorskie (13 powiatów), IMGW-PIB wydał ostrzeżenie pierwszego stopnia o silnym wietrze |
| Uwagi | Brak. |
| Dyrektor synoptyk IMGW-PIB | Michał Szewczyk |
| Opracowanie niniejsze i jego format, jako przedmiot prawa autorskiego podlega ochronie prawnej, zgodnie z przepisami ustawy z dnia 4 lutego 1994r o prawie autorskim i prawach pokrewnych (dz. U. z 2006 r. Nr 90, poz. 631 z późn. zm.). Wszelkie dalsze udostępnianie, rozpowszechnianie (przedruk, kopiowanie, wiadomości sms) jest dozwolone wyłącznie w formie dosłownej z bezwzględnym wskazaniem źródła informacji tj. IMGW-PIB. | |